

กองอาคารสถานที่ สำนักงานอธิการบดี

มหาวิทยาลัยมหาสารคาม อำเภอกันทรวิชัย จังหวัดมหาสารคาม 44150

กราฟรายงานการลดหน่วยมิเตอร์ไฟฟ้าเขตพื้นที่

ประจำปี พ.ศ. 2560

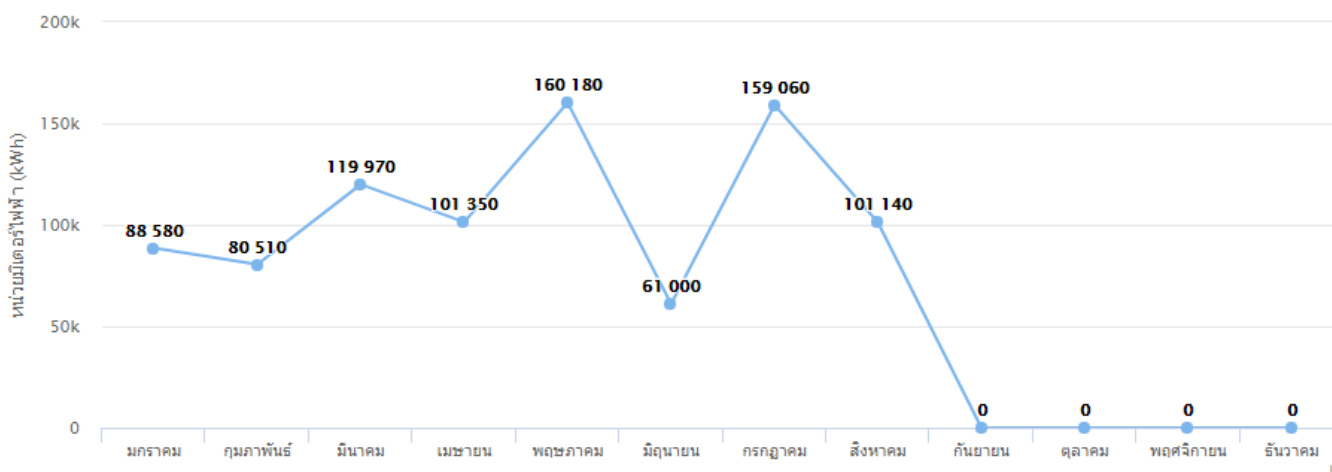

จัดทำโดย : จิรศักดิ์ วงพรมบุตร : นักวิชาการโสตทัศนศึกษา วันที่ 19 ก.ย. 60

คู่มือ

E-REPORT MSU

ระบบจัดบันทึกมิเตอร์ มหาวิทยาลัยมหาสารคาม

วิธีการใช้ระบบ e-report

*เข้าสู่ระบบ ตาม URL ด้านล่าง

<http://www.building.msu.ac.th/e-report/admin/?option=login>



อีเมล



ชื่อใน TWITTER



โทรศัพท์



URL ของ LINKEDIN:

คู่มือ

E-REPORT MSU

ระบบจัดบันทึกมิเตอร์ มหาวิทยาลัยมหาสารคาม

เลือก เมนู **ประจำเดือน** **อาคาร** ด้านซ้ายมือ

- เลือก /เขตพื้นที่ /คณะ/หน่วยงาน /อาคาร
ประจำเดือน เลือก **ทุกเดือน** ตามภาพประกอบ
- เลือก เมนูซ้ายขวามือ **เพิ่มจดมิเตอร์** ประจำเดือน ตามอาคาร

หน้าจกระบบ จดมิเตอร์ ประจำเดือน ตามอาคาร

เขตพื้นที่: เขตพื้นที่ราชภัฏ
คณะ/หน่วยงาน: คณะพาณิชยศาสตร์ (ราชภัฏ)
อาคาร: โรงผลิตน้ำประปา
ประจำเดือน: ทุกเดือน * พ.ศ.: 2560 *

ปุ่ม: **เพิ่มจดมิเตอร์ ประจำเดือน ตามอาคาร** **เพิ่มจดมิเตอร์ ประจำเดือน ตามอาคาร**

ที่	วันที่จบบันทึก	เลขมิเตอร์	สีของถัง
1	31 ส.ค. 2560	2709	
2	29 ก.ย. 2560	2784	
3	31 ต.ค. 2560	2805	
4	29 พ.ย. 2560	2887	
5	30 ธ.ค. 2560	3100	
6	30 ต.ค. 2560	3133	
7	31 พ.ย. 2560	3230	

Showing 1 to 7 of 7 entries. Previous 1 Next



อีเมล



ชื่อใน TWITTER



โทรศัพท์



URL ของ LINKEDIN:

คู่มือ

E-REPORT MSU

ระบบจดบันทึกมิเตอร์ มหาวิทยาลัยมหาสารคาม

เลือก วันที่จดบันทึก / ใส่ค่า เลขมิเตอร์ แล้ว /เพิ่มข้อมูล

ระบบจะทำการบันทึก

The screenshot shows the 'Add monthly meter data' form in the E-Report MSU system. The form is titled 'เพิ่มข้อมูลจดมิเตอร์ ประจำเดือน ตามอาคาร' and contains two input fields: 'วันที่จดบันทึก' (Date recorded) with the value '1/8/2560' and 'เลขมิเตอร์' (Meter number) with the value '4000'. There are two buttons: 'ยกเลิก' (Cancel) and 'เพิ่มข้อมูล' (Add data).

The screenshot shows a list of meter readings in the E-Report MSU system. The table has 8 rows, each representing a date and a meter number. The meter number '4000' is highlighted in the last row.

3	31 ต.ค. 2560	2855	
4	28 พ.ย. 2560	2987	
5	30 พ.ค. 2560	3100	
6	30 มิ.ย. 2560	3133	
7	31 ก.ค. 2560	3293	
8	1 ส.ค. 2560	4000	

Showing 1 to 8 of 8 entries



อีเมล



ชื่อใน TWITTER



โทรศัพท์



URL ของ LINKEDIN:

คู่มือ

E-REPORT MSU

ระบบจัดบันทึกมิเตอร์ มหาวิทยาลัยมหาสารคาม

การแสดงผลแบบ กราฟ

เลือกเมนูด้านซ้ายมือ ประจำปี แยกตามคณะ เลือก / พ.ศ. / คณะ/หน่วยงาน

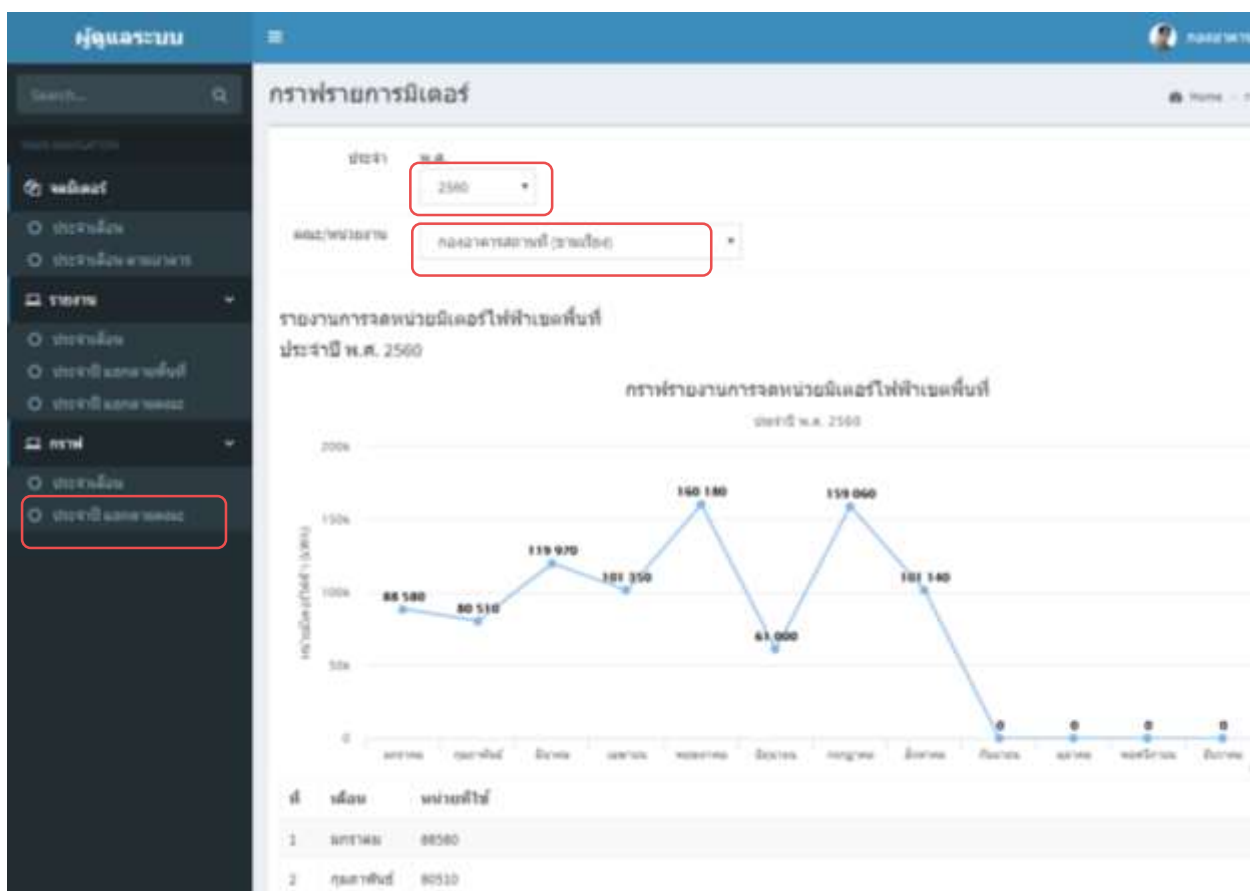

อีเมล



ชื่อใน TWITTER



โทรศัพท์



URL ของ LINKEDIN:

คู่มือ

E-REPORT MSU

ระบบจัดบันทึกมิเตอร์ มหาวิทยาลัยมหาสารคาม



อีเมล



ชื่อใน TWITTER



โทรศัพท์



URL ของ LINKEDIN: